



CENTRO INTERNACIONAL DE
INVESTIGAÇÃO EM TERRITÓRIO E TURISMO
INTERNATIONAL CENTER OF
TERRITORY AND TOURISM RESEARCH

A Agenda 21 Local de Portimão

Uma visão integrada, uma estratégia de todos

AMBIENTE

USO DO SOLO

CIDADANIA

TURISMO

Prof. Fernando Perna

fperna@ualg.pt



Mexilhoeira Grande - Portimão

13.Fevereiro.2006



Desenvolvimento sustentável participado

- A Agenda 21 Local como exercício de cidadania para o desenvolvimento sustentável.

Cidadania entendida como inclusiva e exclusiva, onde por inclusão se entende o consenso mínimo em torno de valores do tipo constitucional, logo adesão de princípio, e por exclusiva o direito à afirmação da diferença no interior do universo múltiplo de programas que cabem no máximo denominador comum dos princípios objecto de consenso. Isto naturalmente, no interior da cultura democrática.

É assim que a cidadania tende a incluir a diferença, para que esta não se transforme em exclusão.

Pensar global, agir local: ênfase nos cidadãos...

A Agenda 21 Local e o papel das Autarquias

Participação dos cidadãos nos processos de decisão:

- Vivência e sentimento de pertença dos cidadãos para com o território;
- Estratégia e acção para não influência unilateral dos processos de decisão exógenos ao concelho;
- Potenciar o vínculo e a responsabilização da população aos processos de transformação do espaço.

Cidades e Vilas Sustentáveis

- Plano Nacional de Desenvolvimento Económico e Sustentável 2000-2006
- Carta da Sustentabilidades das Cidades Europeias (Carta de Aalborg);
- Guia Europeu de Planeamento para a Agenda 21 Local
- Carta do Turismo Sustentável (Carta de Lanzarote)
- Benchmarking...
- (...)

As Agenda 21 Local no Mundo e U.E.: 1997-2002

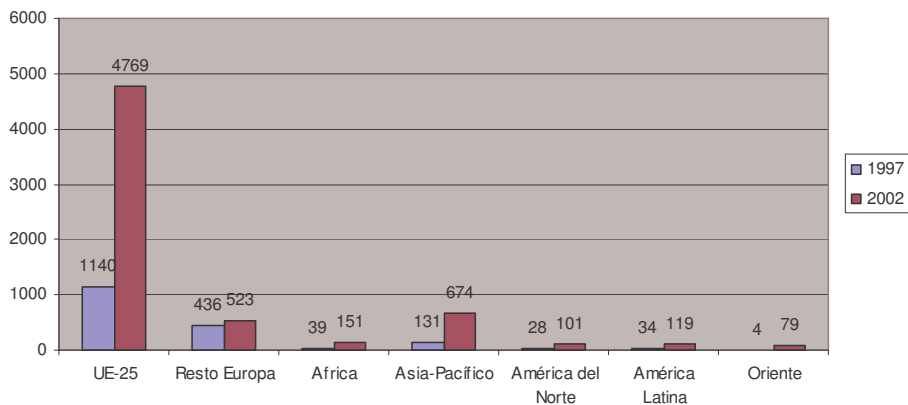

Fonte: Conselho Internacional de Iniciativas Ambientais Locais (ICLEI)
Secretaría de la Comisión de las Naciones Unidas para el Desarrollo Sostenible (UNCSD)

Mundo: 6.416 (2002)
U.E. 25: 4.769 (2002)

U.E. 75%

As Agenda 21 Local na U.E. 25: 1997-2002

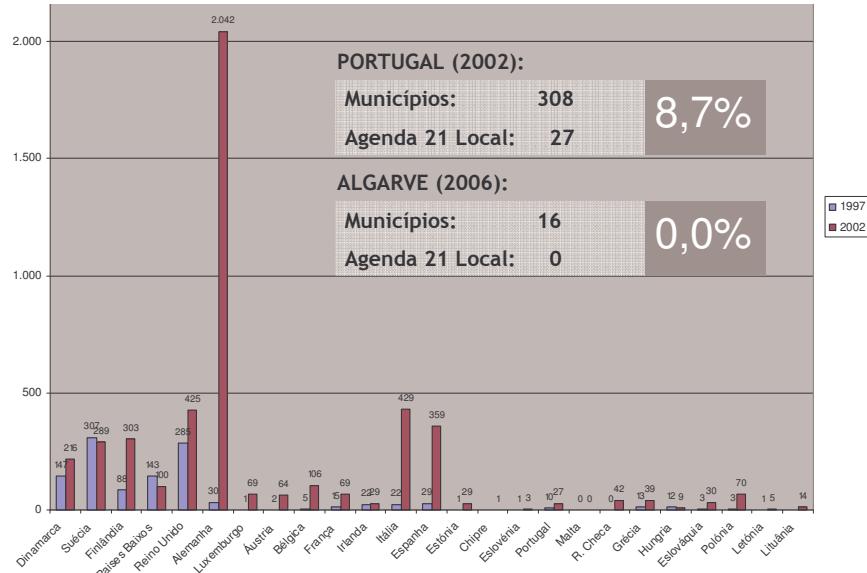

Fonte: Conselho Internacional de Iniciativas Ambientais Locais (ICLEI)
Secretaria de la Comisión de las Naciones Unidas para el Desarrollo Sostenible (UNCSD)

A organização “clássica” da Agenda 21 Local

Dimensão Económica

Sector:
Economia
Energia
Transportes
Agricultura
Turismo
Indústria

Dimensão Social

Sector:
População
Saúde
Educação
Justiça
Emprego
Cultura
Segurança e assistência social

Dimensão Ambiental

Sector:
Ar
Ambiente marinho e costeiro
Água doce
Solo
Conservação da natureza
Resíduos
Ruído

Dimensão Institucional

Sector:
Instituições

Agenda 21 Local de Portimão

Estrutura conceptual

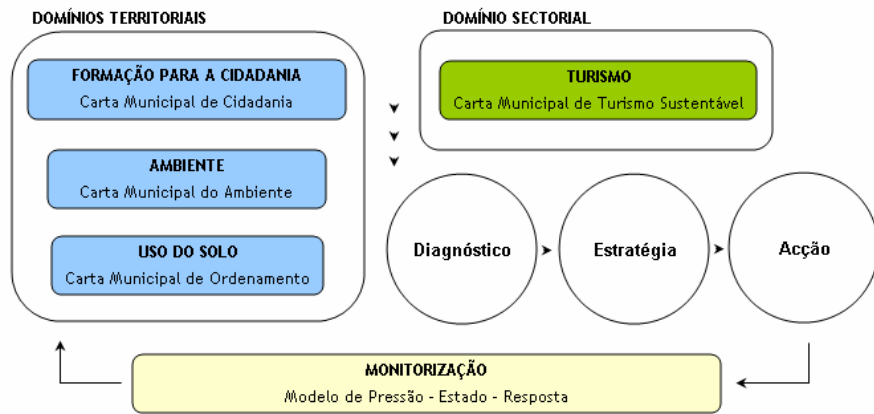

Instrumento de promoção do desenvolvimento sustentável, participado e integrado num contexto global, onde a decisão é assumidamente local.



Agenda 21 Local de Portimão

Diagnóstico Participado: Pontos Fortes e Fracos

Pontos Fortes	Uso do Solo	Ambiente	Cidadania	Turismo
Educação ambiental				
Existência de Instituições Socio-Culturais de Reflexão, Divulgação, Educação e Valorização do Património Ambiental enquanto fenómeno Cultural				
Melhor consciência ambiental da população				
Bom trabalho de sensibilização ambiental por parte das escolas do 1º ciclo				
Ambientes Marinhos e Costeiros				
Qualidade das águas balneares				
Diversidade e qualidade das praias				
Ocupação e uso do solo				
Ocupação do solo no interior (contenção da edificação dispersa)				
Desenvolvimento/valorização do interior				
Envolvente denominada Aq				
Pontos Fracos				
Educação Ambiental e Formação Cívica				
Atracção dos jovens pelo trabalho sazonal, consequente diminuição da frequência escolar				
Falta de acompanhamento aos filhos em casa por parte dos pais				
Falta de limpeza e higiene urbana				
Acessibilidades e Transportes				
Existência de muitas barreiras arquitectónicas nos espaços públicos				
Insuficientes cicloviárias				
Ocupação dos passeios com publicidade, mobiliário urbano, carros...				
Sinalética de trânsito em alguns casos inadequada				
Fiscalização				
Pouca Acção dos Agentes de Autoridade para as infrações de Leis Ambientais				
Fiscalização Ambiental nas Praias				

Matriz com um total de 37 grupos e 131 entradas...



Agenda 21 Local de Portimão

Diagnóstico Participado: Oportunidades e Ameaças

Oportunidades	Uso do Solo	Ambiente	Cidadania	Turismo
Instrumentos de Gestão Territorial				
Revisão do PDM e do PROTAL				
Acessibilidades e Transportes				
Acessibilidade Marítima				
Criar "canais" na malha Urbana e fora dela que promovam o uso de Transportes Alternativos				
Desenvolvimento do Porto Comercial				
Oferta				
Atração de quantidade de turistas através de transportadoras Aéreas Low Cost				
Promoção da Valorização Ambiental e Cultural através do Turismo				
Crescimento do Turismo de Massas e Cultural				
Segunda Habitação de Qualidade				
Turismo de Longa Duração				
Ameaças				
Recursos Hídricos				
Gestão deficiente da água				
Esgotamento de Recursos Hídricos				
Saneamento final obsoleto "ETAR"				
Risco				
Proliferação de Incêndios				
Zona Ribeirinha vulnerável a cheias				
Erosão nas praias				
Os Petroleiros que passam junto à costa				
Instrumentos de Gestão Territorial				
Legislação obsoleta/ Burocracia restritiva				

Matriz com um total de 44 grupos e 138 entradas...



Agenda 21 Local de Portimão

Diagnóstico Participado: Actores Internos

Câmara Municipal de Portimão

2 Rondas de Fóruns Internos

Setembro 2006

Discussão de diagnóstico e acções prioritárias

Prioridades na matriz agregada de 269 entradas...



Agenda 21 Local de Portimão

Ambiente: Diagnóstico Técnico (ex.)

Resíduos sólidos urbanos recolhidos em recolha selectiva, concelho de Portimão (1998/2004)

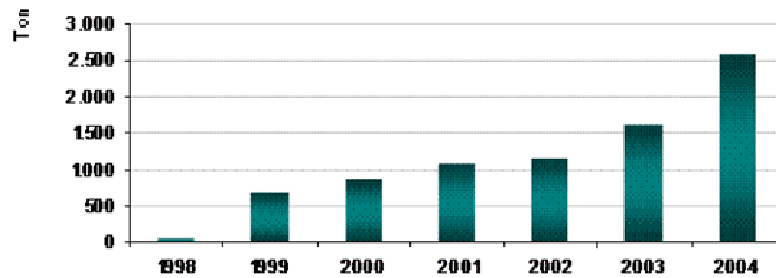

Fonte: ALGAR, INE (Estatísticas do Ambiente)

agenda21
local
Portimão

Agenda 21 Local de Portimão

Ambiente: Diagnóstico Técnico (ex.)

Resíduos sólidos urbanos recolhidos em recolha selectiva, concelho de Portimão (1998/2004)

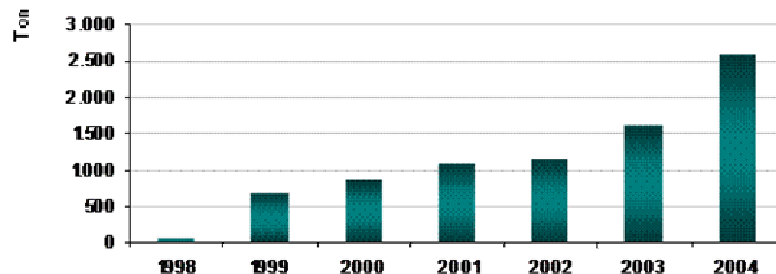

Fonte: ALGAR, Instituto Nacional de Estatística (Estatísticas do Ambiente)

agenda21
local
Portimão

Agenda 21 Local de Portimão

Uso do Solo: Diagnóstico Técnico (ex.)

Área de cedência para espaços verdes de utilização colectiva, concelho de Portimão (1991 - 2004)

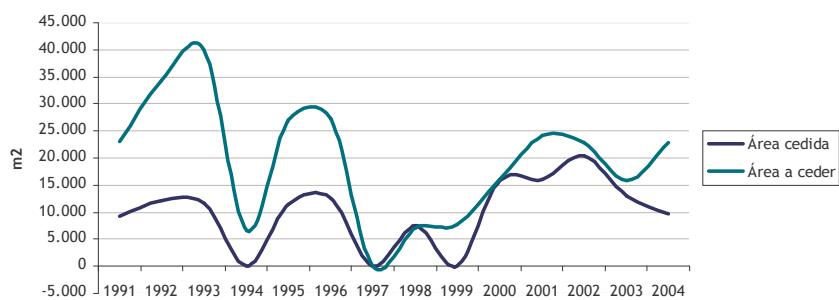

Fonte: Câmara Municipal de Portimão

agenda21
local
Portimão

Agenda 21 Local de Portimão

Cidadania: Diagnóstico Técnico (ex.)

Número de imigrantes com cartão de residente, concelho de Portimão (total 1999 a 2003)

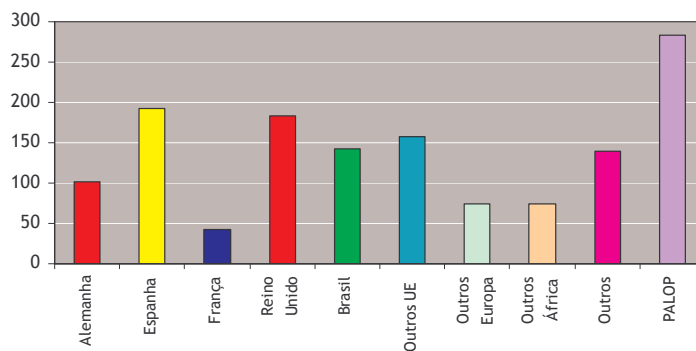

Fonte: Serviço de Estrangeiros e Fronteiras

agenda21
local
Portimão

Agenda 21 Local de Portimão

Turismo: Diagnóstico Técnico (ex.)

Percentagem de Dormidas na Hotelaria Classificada no 3.º Trimestre face ao Total Anual - Taxa Sazonalidade, Portimão e Algarve (2001 - 2004)

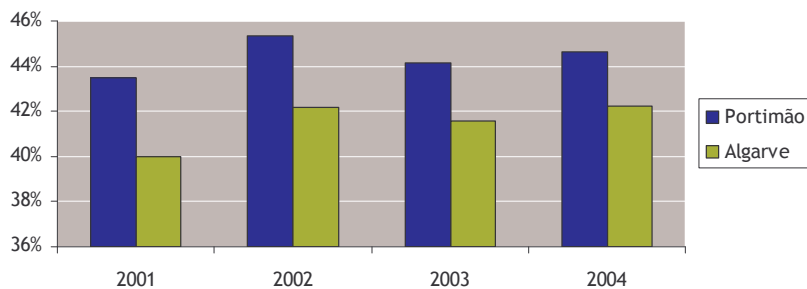

Fonte: Instituto Nacional de Estatística

agenda21
local
Portimão

Vectores Estratégicos

AMBIENTE

1

Consolidar os níveis de atendimento prestados à população do concelho, designadamente em termos de resíduos, saneamento e controlo da qualidade das águas balneares e estuarinas;

2

Promover a melhoria dos parâmetros da qualidade do Ambiente Urbano;
Monitorização da qualidade do ar e do ruído, reorganização do sistema de tráfego...

3

Integrar o sector do Turismo na dimensão Ambiente, Ordenamento do Território e Emprego, de forma a reposicionar o sector e conferir-lhe acréscimos de qualidade e competitividade;

Vectores Estratégicos

USO DO SOLO

1

Promover um Ordenamento do Território Equilibrado;

Complementaridade intra e inter-concelhia de equipamentos culturais, desportivos e sociais...

2

Promover o Ordenamento e Qualificação dos Sistemas Urbanos;

Potenciar a eficiência do uso de transportes colectivos e multimodalidade...

3

Regular a expansão urbana.

Revitalizar centros urbanos e revalorizar áreas degradadas inseridas nos perímetros...

Vectores Estratégicos

CIDADANIA

1

Promover e consolidar a equidade social;

Consolidar a eliminação das diferentes formas de exclusão (acessibilidades, 3ª idade, saúde)...

2

Incrementar a participação e formação cívica;

Incentivar a cultura de mútua exigência...

3

Promover a educação e cultura como acções de cidadania.

A educação ambiental no percurso escolar; a autenticidade dos territórios...

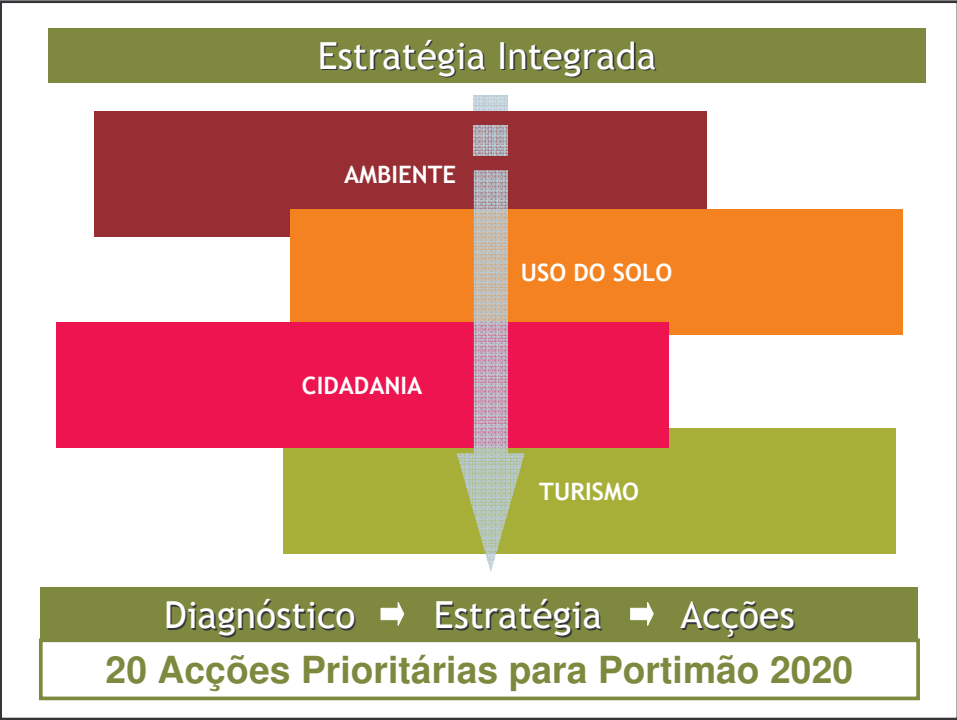

Exemplo de Ficha de Indicador

Área Temática: Ambiente
Sub-área Temática: Qualidade do Ar e Ruído
Indicador: Qualidade do Ar
Código: I.6.a
Tipo de Indicador: Obrigatório
 Voluntário
 Pressão
 Estado
 Resposta

Descrição: A qualidade do ar no concelho de Portimão dispõe de uma monitorização relativamente recente. Apenas desde Junho de 2004 existem registos mensais, embora os mesmos não compreendam a totalidade dos dias de cada mês. As observações da qualidade do ar resumem num índice composto por diversos parâmetros indicativos: dióxido de azoto, dióxido de enxofre, ozono troposférico, monóxido de carbono e partículas em suspensão com diâmetro inferior a 10 micras. O índice é constituído por 5 categorias que traduzem a qualidade do ar:

- Muito Bom;
- Bom;
- Médio;
- Fraco;
- Mau.

Este indicador permite manter em observação a qualidade do ar no concelho de Portimão, mais concretamente na área correspondente ao centro urbano.

Metodologia utilizada: Recolha da informação recolhida e tratada pela CCDR-Algarve e disponibilizada pelo Instituto do Ambiente.

Problemas na adopção da Metodologia: Não se antevêm problemas na adopção desta metodologia.

Metas: Cumprir os limites legais estabelecidos pelo D.L. n.º 320/2003 (para os níveis de ozono) e pelo D.L. n.º 111/2002 (para os restantes parâmetros).

Disponibilidade de dados: Mensal
Unidade: n.º de dias em cada uma das 5 categorias que compõem o índice.

Área de referência geográfica: Sub-concelhia (aglomeração urbana de Portimão)
Periodicidade: Anual
Fonte: CCDR-Algarve, Instituto do Ambiente
Observações:

Enquadramento no planos com incidência municipal

Projecto Cidadania Activa
 ...
 Agenda 21 Local
 ...
 Marketing Territorial

Instrumentos estratégicos de cidadania e competitividade baseados nas valências do território.

POOC
 Revisão PROTAL
 (...)

Revisão PDM

Força de Lei



CENTRO INTERNACIONAL DE
INVESTIGAÇÃO EM TERRITÓRIO E TURISMO
INTERNATIONAL CENTER OF
TERRITORY AND TOURISM RESEARCH

A Agenda 21 Local de Portimão

Uma visão integrada, uma estratégia de todos.

Muito obrigado pela atenção.

